Ana Sofia Fernandes

Presidente da Plataforma Portuguesa para os Direitos das Mulheres

Violência online contra as mulheres e raparigas

Emma Holten

Sobrevivente e ativista

Consent

Sabias?

Em todos os continentes, as mulheres têm uma probabilidade 27 vezes maior de ser assediadas online

São confrontadas com agressores online. Conhece o voyeur e agressor digital, *também conhecido por*

O CREEP SHOOTER

TÁTICAS **Fotografa mulheres e raparigas sem o seu consentimento e publica as suas fotos online**

HABITAT **Espaços públicos offline, Reddit, sites especializados, redes sociais**

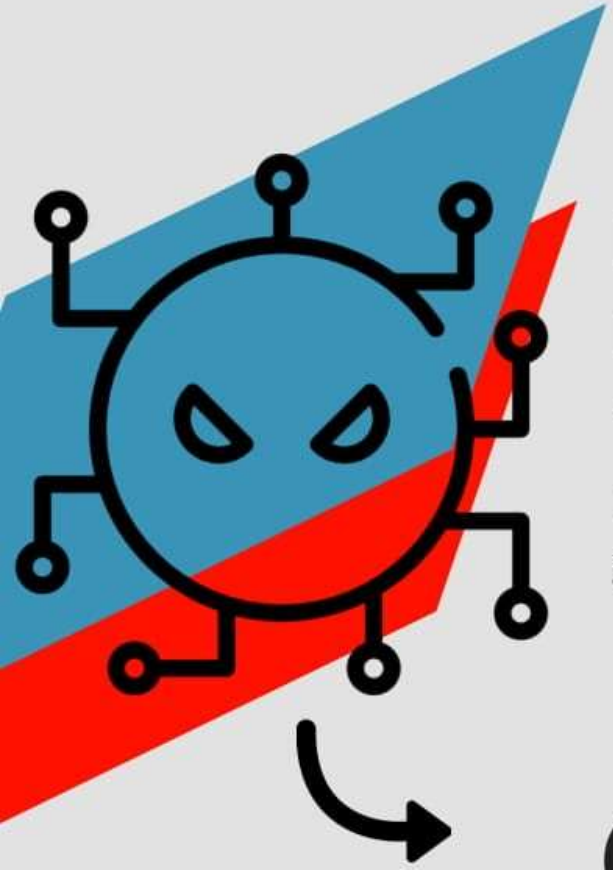

Sabias?

Na Europa, 9 milhões de raparigas experienciam violência online até aos 15 anos

São confrontadas com agressores online.

Conheçam o assediador sexual online,

também conhecido por

O TROLL

TÁTICAS **Ataca mulheres que publicam as suas opiniões online**

HABITAT **Secções de comentários, fóruns chats**

Sabias?

É pedida uma fotografia a 56% das crianças online

São confrontadas com agressores online.
Conhece o abusador sexual de crianças,
também conhecido por

O ALICIADOR ONLINE

TÁTICAS **Constrói uma relação com uma criança via internet para abusar sexualmente dela ou traficá-la**

HABITAT **Redes sociais, fóruns**

Sabias?

70% das mulheres vítimas de perseguição online também experienciaram pelo menos violência física ou sexual por parte de um parceiro íntimo

São confrontadas com agressores online. Conhece o agressor obsessivo, *também conhecido por*

O CIBER-PERSEGUIDOR

TÁTICAS **Espia e recolhe obsessivamente informação online sobre mulheres para as ameaçar e chantagear**

HABITAT **Redes sociais**

Sabias?

37 % das mulheres e raparigas feministas recebem ameaças de violência sexual online

São confrontadas com agressores online.
Conhece o hater de mulheres *também conhecido por*

O MASCULINISTA

TÁTICAS **Nega e perpetua o sexismo sistémico ao defender "os direitos dos homens"**

HABITAT **Sites especializados, sites de grupos de mulheres, redes sociais**

Sabias?

1 em cada 4 raparigas adolescentes europeias já sofreram bullying online

São confrontadas com agressores online.
Conhece o humilhador *também conhecido por*

O CIBERBULLY

TÁTICAS Envia mensagens ofensivas repetidamente e espalha rumores para humilhar a vítima

HABITAT Redes sociais, apps de comunicação

Sabias?

1 em cada 10 agressores sexuais utiliza sites de encontros online para conhecer as vítimas

São confrontadas com agressores online.

Conhece o predador sexual *também conhecido por*

O MANIPULADOR DOS SITES DE ENCONTROS

TÁTICAS **Procura poder e controlo sobre as vítimas ao seduzi-las online e aliciando-as para situações perigosas**

HABITAT **Sites de encontros, redes sociais, chats, apps de comunicação**

Sabias?

76% das pessoas traficadas são mulheres e raparigas e a internet é agora a maior plataforma de comércio sexual

São confrontadas com agressores online.
Conhece o traficante *também conhecido por*

O RECRUTADOR

TÁTICAS — **Utiliza as novas tecnologias para aliciar as vítimas, traficá-las, vendê-las e prostituí-las**

HABITAT — **Sites comerciais, plataformas especializadas, redes sociais, apps de comunicação**

Sabias?

500 milhões de pessoas foram vítimas de roubo de identidades online em 2015

São confrontadas com agressores online. Conhece o ladrão de dados e humilhador criminoso *também conhecido por*

O DOXXER

TÁTICAS — **Pesquisa e publica informação privada online para expor publicamente a vítima e humilhá-la**

HABITAT — **Perfis das redes sociais das vítimas, buscas no Google**

Sabias?

Em 2015, foram assassinadas 31 mulheres ativistas dos direitos humanos

São confrontadas com agressores online. Conhece o difamador perigoso, *também conhecido por*

O PROPAGADOR MALICIOSO

TÁTICAS **Utiliza as novas tecnologias e técnicas de propaganda para promover violência contra as mulheres ou grupos de mulheres**

HABITAT **Redes sociais**

Sabias?

Os sites de discussão de hackers têm milhares de posts com imagens de mulheres roubadas via webcam

São confrontadas com agressores online.
Conhece o invasor *também conhecido por*

O CRACKER

TÁTICAS **Interceta informação e comunicação privada ex: via webcam**

HABITAT **Pode ser em qualquer lado**

Active poll

0

Join at
slido.com
#1971 869

Em quem confias nas redes sociais?

1. Amiga/o
2. Mãe / Pai
3. Irmã/ Irmão
4. Colega de escola
5. Professor/a
6. Familiares
7. Amigas/os de amigas/os

Aceder pelo:

- **QR Code**
- **ou www.slido.com e colocar a senha de acesso #1971869**

Financiado pela União Europeia

DE_SAFE

Conscientização sobre a ciberviolência e defesa de um ambiente online mais seguro para raparigas e mulheres

TOLERÂNCIA ZERO À CIBERVIOLÊNCIA! NÃO ESTÁS SÓ!

Serviços de apoio e denúncia

Linha Internet Segura
Telefone: 800 219 090
Participações por formulário: http://linhaalerta.internetsegura.pt
linhainternetsegura@apav.pt / report@linhaalerta.internetsegura.pt

Apoio por WhatsApp | AMCV
Telefone: 962 048 272

Linha de Apoio à Vítima da APAV
Telefone: 116 006 | E-mail: care@apav.pt

Linha da Criança da Provedoria da Justiça
Telefone | 800 206 656

Eu sinto-me
Página web: https://eusinto.me/procurar-ajuda/

Polícia de Segurança Pública
Telefone Geral | 218 111 000

Polícia Judiciária
Telefone Sede | 211 967 00

PODES SEMPRE IR AO GABINETE DE PSICOLOGIA DA TUA ESCOLA

Financiado pela União Europeia

DE_SAFE

Conscientização sobre a ciberviolência e defesa de um ambiente online mais seguro para raparigas e mulheres

O QUE PODES FAZER QUANDO VIOLAM OS TEUS DIREITOS ONLINE?

Serviços de apoio e denúncia

Linha Internet Segura
Telefone: 800 219 090
Participações por formulário: http://linhaalerta.internetsegura.pt
linhainternetsegura@apav.pt / report@linhaalerta.internetsegura.pt

Apoio por WhatsApp | AMCV
Telefone: 962 048 272

Linha de Apoio à Vítima da APAV
Telefone: 116 006 | E-mail: care@apav.pt

Linha da Criança da Provedoria da Justiça
Telefone | 800 206 656

Eu sinto-me
Página web: https://eusinto.me/procurar-ajuda/

Polícia de Segurança Pública
Telefone Geral | 218 111 000

Polícia Judiciária
Telefone Sede | 211 967 00

PODES SEMPRE IR AO GABINETE DE PSICOLOGIA DA TUA ESCOLA

Violência online contra as mulheres e raparigas

- **Internacional**: ODS5, CEDAW RG35, CoE Convenção de Istambul – RG nº 1 do GREVIO

- **UE**: Declarações políticas (resolução do PE, resolução do Conselho, etc.): a violência contra as mulheres em linha é reconhecida como uma forma de violência contra as mulheres e está associada à cibersegurança. Mas…apenas em 2024 foi alcançado acordo sobre uma Diretiva sobre a Violência Contra as Mulheres e a Violência Doméstica que tipifica a ciberviolência

- **National level**: Vários Estados-Membros da UE alteraram a legislação nos últimos 18 anos e criaram serviços de apoio governamental ou campanhas

Fotografia de *GREVIO General Recommendation No. 1 on the digital dimension of violence against women*

Violência online contra as mulheres e raparigas

Políticas para pôr termo à violência contra as mulheres: ratificar a Convenção de Istambul; diretiva da UE para pôr termo a todas as formas de violência contra as mulheres + coordenador/a da UE; criminalizar todas as formas de violência contra as mulheres + reparação para as vítimas; dados desagregados por sexo; linhas de apoio + financiamento para as ONG de mulheres; formação de profissionais (justiça, saúde, educação...); entidade independente para decidir sobre os casos

Políticas relacionadas com o mundo digital: A diretiva da UE relativa à igualdade de tratamento deve ser alargada aos meios de comunicação social e à educação; integração da dimensão de género na luta contra a violência contra as mulheres em linha em todas as políticas e trabalhos das instituições e agências da UE (cibersegurança, agenda digital, cibercriminalidade, sector das TIC, Internet mais segura, etc.)

Empresas tecnológicas e fornecedores de acesso à Internet: diligência devida das empresas tecnológicas (direitos humanos); moderação não sexista