



CONFERÊNCIA INTERNACIONAL

MULHERES

MUNDOS DO TRABALHO E CIDADANIA

6 - 7 DE DEZEMBRO 2018

PROGRAMA

MAPA LISBOA - ISCTE-IUL

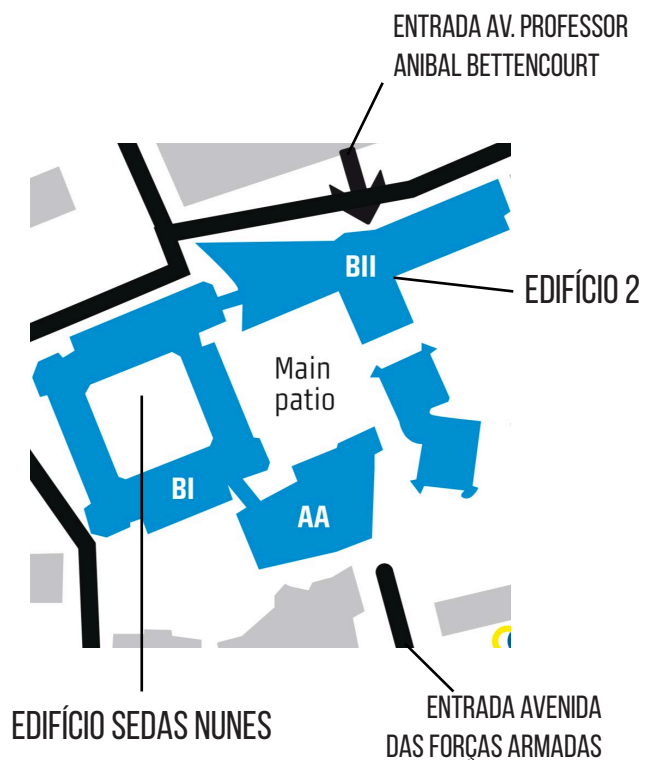
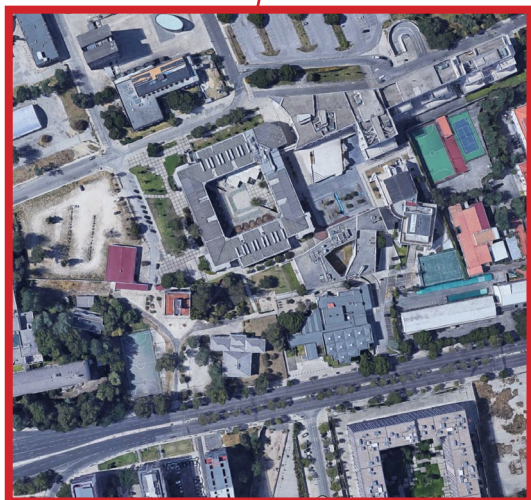
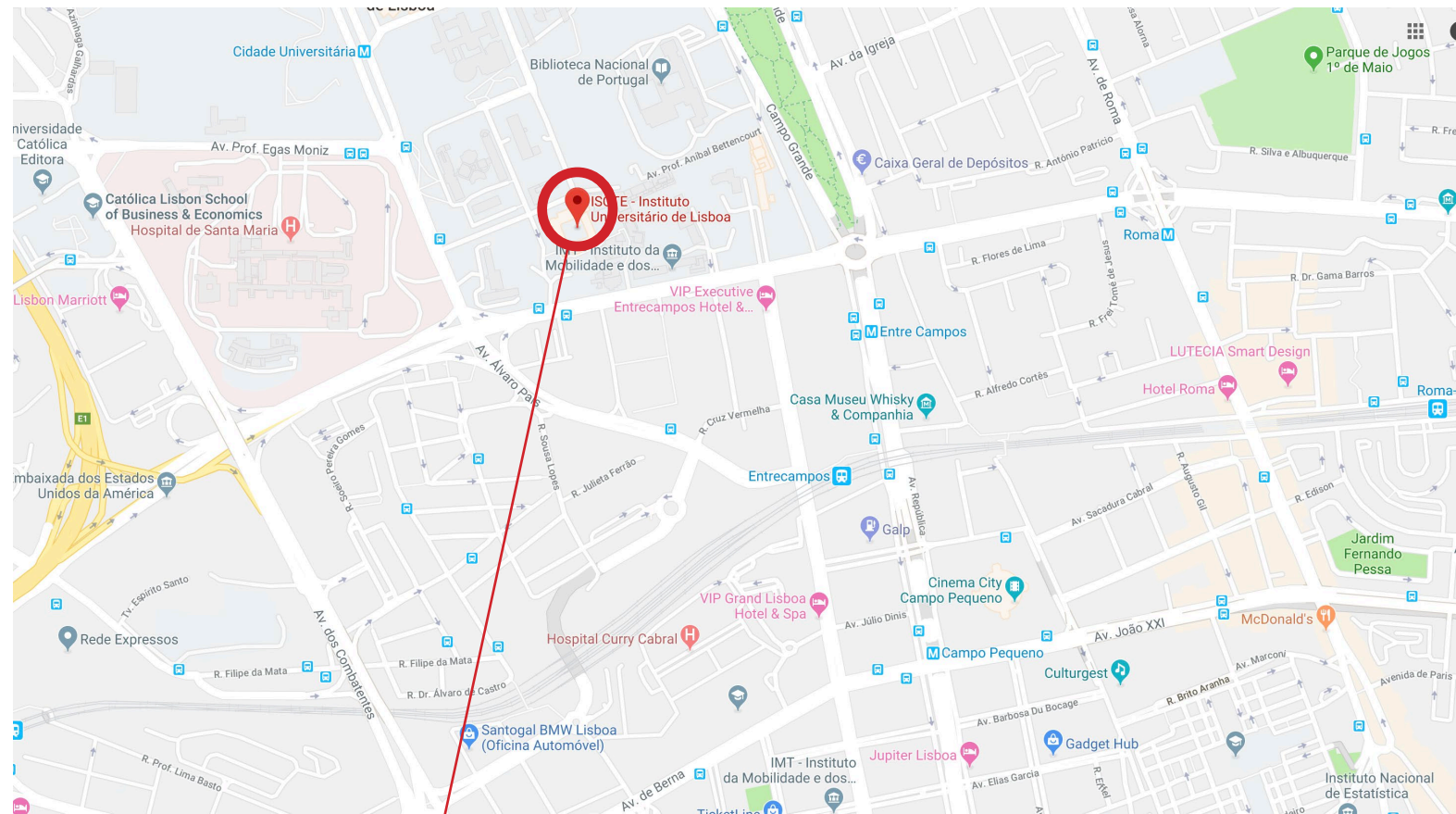

PLANTA DE ACESSO ÀS SALAS

EDIFÍCIO SEDAS NUNES

EDIFÍCIO 2

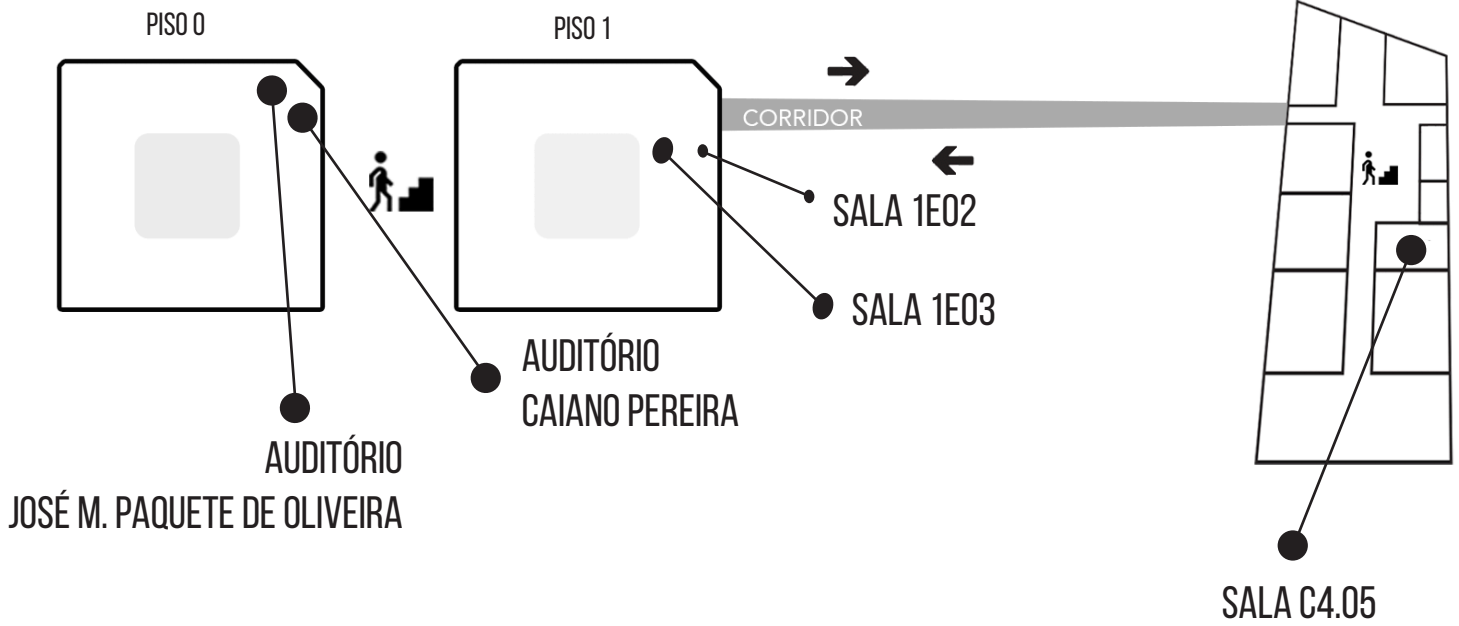

Comissão Organizadora

Paulo Marques Alves (DINÂMIA'CET-IUL e ISCTE-IUL)

Virgínia Baptista (IHC/FCSH-UNL)

Maria Alice Samara (IHC/FCSH-UNL)

Comissão Científica

Prof. Doutor Paulo Marques Alves (ISCTE-IUL e DINÂMIA'CET-IUL)

Prof.^a Doutora Lígia Amâncio (ISCTE-IUL e CIS-IUL)

Prof.^a Doutora Virgínia Baptista (IHC/FCSH-UNL)

Prof.^a Doutora Maria do Carmo Botelho (ISCTE-IUL e CIES-IUL)

Prof.^a Doutora Inês Brasão (ESTM-IPL e CITUR-IPL)

Prof.^a Doutora Sara Falcão Casaca (ISEG e SOCIUS)

Prof.^a Doutora Zília Osório de Castro (FCSH-UNL)

Prof.^a Doutora Anne Cova (ICS-UL)

Prof. Doutor Nuno Dias (DINÂMIA'CET-IUL)

Prof.^a Doutora Virgínia Ferreira (FEUC e CES-UC)

Prof.^a Doutora Maria Eduarda Gonçalves (ISCTE-IUL e DINÂMIA'CET-IUL)

Prof.^a Doutora Teresa Joaquim (UAB e CEMRI-UAB)

Prof. Doutor Ricardo Lara (UFSC e NEPTQSAL-UFSC)

Prof.^a Doutora Isabel Lousada (FCSH-UNL)

Prof.^a Doutora Lucineia Scremin Martins (UFG e NEST-UFG)

Prof. Doutor Hernâni Veloso Neto (FLUP e RICOT)

Prof.^a Doutora Glória Rebelo (ULHM e DINÂMIA'CET-IUL)

Prof.^a Doutora Raquel Rego (ICS-UL)

Prof.^a Doutora Fátima Sá (ISCTE-IUL e CIES-IUL)

Prof.^a Doutora Maria Alice Samara (IHC/FCSH-UNL)

Prof.^a Doutora Fátima Suleman (ISCTE-IUL e DINÂMIA'CET-IUL)

Prof.^a Doutora Manuela Tavares (CIEG-ISCSP)

Prof.^a Doutora Irene Vaquinhas (FLUC)

Prof. Doutor Frederic Vidal (ISCTE-IUL e CRIA-IUL)

PROGRAMA DA CONFERÊNCIA | 1º DIA | 6 DE DEZEMBRO

| SESSÕES PLENÁRIAS | HORÁRIO | SALA |
|---|---------------|--|
| Sessão de Abertura | 09.30 - 09.50 | Auditório Caiano Pereira (Edifício Sedas Nunes) |
| Intervenções: José Neves (Vice-Presidente da Direção do IHC) Pedro Costa (Director do DINÂMIA'CET-IUL) Paulo Marques Alves (Comissão Organizadora) | | |
| Conferência Inaugural | 10.00 - 11.40 | Auditório Caiano Pereira (Edifício Sedas Nunes) |
| Intervenção: Florence Rochefort (Historiadora no Centre National de la Recherche Scientifique (GSRL CNRS/EPHE/PSL) Féminismes et citoyennetés : une perspective historique globale | | Moderação Virgínia Baptista (IHC) |

COFFEE BREAK (11H40M – 12H00M)

| SESSÕES PARALELAS | HORÁRIO | SALA |
|--|---------------|--|
| SESSÃO PARALELA 1 FEMINISMO E CIDADANIA | 12.00 - 13.30 | Auditório Caiano Pereira (Edifício Sedas Nunes) |
| Comunicações | | Moderação |
| Da afirmação do feminismo português ao seu aprisionamento político João Esteves | | Virgínia Baptista (IHC) |
| Novas Cartas Portuguesas (1972), o feminismo e a democracia: uma abordagem através da mídia brasileira no período da ditadura civil-militar (1972-1974) Michelle Vasconcelos | | |
| Trajetória do Movimento Feminista no Sertão Baiano Raquel Valadares e Tomás Moreira | | |
| Trabalho associativo feminino no meio rural: a emancipação das mulheres rurais no sul do Estado de Santa Catarina Suzane Grimm e Dimas Estevam | | |

PROGRAMA DA CONFERÊNCIA | 1º DIA | 6 DE DEZEMBRO

SESSÕES PARALELAS

HORÁRIO

SALA

SESSÃO PARALELA 2 | MULHERES NO DESPORTO

12.00 - 13.30

C.405 (Edifício II)

Comunicações

Moderação

Produções reguladas: mulheres transexuais no mercado de trabalho do esporte

Adriano Passos

Ser ou fazer, eis a questão! Por uma genealogia dos exames de verificação do sexo/gênero nos esportes de alto rendimento

Adriano Passos

Mercado esportivo e escolarização de mulheres atletas

Antônio Soares e Leonardo Melo

Mulheres, desporto, media: noticiabilidade e objetificação sexual do desporto feminino nos jornais desportivos em Portugal (1996-2016)

Pedro Saraiva

Jogue com uma garota: questões de gênero em competições profissionais de eSports

Renata Galdino e Tarcisio Silva

Susana Santos
(ISCTE-IUL e CIES-IUL)

ALMOÇO LIVRE (13H30M – 14H30M)

SESSÃO PARALELA 3 | TETO DE VIDRO E MEDIDAS DE POLÍTICA VISANDO A PARIDADE

14.30 - 16.05

Auditório Caiano Pereira
(Edifício Sedas Nunes)

Comunicações

Moderação

Algumas considerações em torno das medidas de ação positiva dirigidas às mulheres, em especial as quotas

Catarina Carvalho

A lei de quotas e o teto de vidro para as mulheres na política brasileira

Cleidi Pereira

Sub-representação feminina e cultura política em tempos de crise de representação: limitações para a participação política no Brasil

Andressa Costa e Izabela Pereira

Gender representation on the board of social partners: discussing the pros and cons of a new concept of representativeness

Raquel Rego

Equilíbrio entre mulheres e homens nos lugares de decisão da esfera económica: a investigação científica e os desafios do novo enquadramento normativo

Sara Falcão Casaca

Paulo Marques Alves
(ISCTE-IUL e
DINÂMIA'CET-IUL)

PROGRAMA DA CONFERÊNCIA | 1º DIA | 6 DE DEZEMBRO

SESSÕES PARALELAS

HORÁRIO

SALA

SESSÃO PARALELA 4 | O TRABALHO DAS MULHERES EM SETORES/PROFISSÕES MASCULINIZADAS

14.30 - 16.05

C.405 (Edifício II)

Comunicações

Moderação

Dos primórdios do século XX à actualidade: Ensaio sobre o papel das mulheres jornalistas em uma redação
Deborah Gerson

Does Tourism Open the Door to Women? - (De)Gendering Tourism Management
Inês Carvalho

A produção de identidades de género nos casinos em Portugal: o caso das barmaids e das pagadoras de banca
João Gomes

O novo palco de operações das guerras e o seu efeito sobre as mulheres militares
Natália Diniz Schwether

Barreras endógenas y exógenas para la inclusión sustentable de mujeres en industrias masculinizadas: el caso de la gran minería en Chile
Pamela Caro

Cláudia Andrade
(ESE-IPC)

COFFEE-BREAK (16H05M – 16H25M)

SESSÃO PARALELA 5 | POLÍTICAS PARA AS MULHERES

16.25 - 18.00

Aud. Caiano Pereira
(Ed. Sedas Nunes)

Comunicações

Moderação

O projeto bystanders: prevenção do assédio sexual em ambiente escolar e implicações «nos mundos» do trabalho
Maria José Magalhães, Ana Guerreiro, Cátia Pontedeira, Lourdes Bandeira, Camila Iglesias e Vilma Martelo

Sistema carcelario femenino en Brasil: causas, efectos y consecuencias
Natalia Acioly, Francisco Neto e Elisiane Goethel

A igualdade entre trabalhadoras e trabalhadores no âmbito das diretivas do direito comunitário europeu: uma análise da eficácia das questões prejudiciais do Tribunal de Justiça da União Europeia na defesa das mulheres
Rianne Ruviero

Planos de Governo dos presidencialistas de 2018: políticas públicas para mulheres em perigo?
Simone Carlos

As “mulheres deles”: luzes e sombras de trajetórias de exílio no feminino
Susana Martins

Carla Cabral
(UFRGN)

PROGRAMA DA CONFERÊNCIA | 1º DIA | 6 DE DEZEMBRO

| SESSÕES PARALELAS | HORÁRIO | SALA |
|--|---------------|-----------------------------|
| SESSÃO PARALELA 6 CONFLITO ENTRE TRABALHO E FAMÍLIA | 16.25 - 18.00 | C.405 (Edifício II) |
| Comunicações | | Moderação |
| Conflito trabalho-família em mulheres: uma revisão sistemática de 2008 a 2017 Emanuella Bandeira, Augusto Cabral e Virgínia Ferreira | | Caroline Jacques (UNESC) |
| Entre a culpa e o sucesso: o conflito trabalho-família vivenciado por mulheres brasileiras Emanuella Bandeira, Augusto Cabral, Sandra Santos, Tereza Lima e Ana Ipiranga | | |
| A conciliação trabalho-família em cuidadoras formais de idosos Cláudia Andrade | | |
| A difícil conciliação dos mundos - A (des)protecção da mãe trabalhadora no Código de Trabalho Ana Costa | | |
| Chefia familiar feminina: reprodução geracional e laços de solidariedade Cilene Braga, Maria Inês Amaro, Rita Freitas, Cimara Farias e Marisa Pimenta | | |

PROGRAMA DA CONFERÊNCIA | 2º DIA | 7 DE DEZEMBRO

| SESSÕES PARALELAS | HORÁRIO | SALA |
|---|----------------------|--|
| SESSÃO PARALELA 7 TRABALHO DOMÉSTICO | 09.30 - 11.05 | Aud. José M. Paquete de Oliveira (Ed. Sedas Nunes) |
| Comunicações | | Moderação |
| Violência no trabalho feminino: o que acontece no trabalho doméstico em Portugal? Maria do Carmo Botelho; Fátima Suleman; Maria da Conceição Figueiredo | | Ana Costa |
| “Como se fosse da família”: O trabalho doméstico no romance brasileiro Débora Beirão | | |
| Que horas ela volta?: Feminismo, maternidade e trabalho doméstico no Brasil Tiago Ribeiro dos Santos | | |
| Mudança social, imigração e ação coletiva: sindicalismo e associativismo na luta por direitos laborais no sector do serviço doméstico Nuno Dias | | |
| SESSÃO PARALELA 8 TRABALHO RURAL | 09.30 - 11.05 | Sala 1E02 (Edifício Sedas Nunes) |
| Comunicações | | Moderação |
| A participação das mulheres na atividade leiteira em um município do sul do Brasil Vandrea Dorregão e Giovana Salvaro | | Dimas Estevam (UNESC) |
| Precariedade, trabalho feminino e imigração nepalesa nas lavouras do Baixo Alentejo Ricardo Campos | | |
| Trabalho feminino: Ganhões e Ceifeiras nos campos do Alentejo Ricardo Campos e Ema Pires | | |
| Mulheres no trabalho rural: passado e presente Maria Antónia Pires de Almeida | | |

PROGRAMA DA CONFERÊNCIA | 2º DIA | 7 DE DEZEMBRO

| SESSÕES PARALELAS | HORÁRIO | SALA |
|---|----------------------|---|
| SESSÃO PARALELA 9 CLASSES, TRABALHO, POLÍTICAS SOCIAIS E GENDERIZAÇÃO | 09.30 - 11.05 | Sala 1E03 (Edifício Sedas Nunes) |
| Comunicações | | Moderação |
| Política Social e gênero: reforço as assimetrias no âmbito na assistência social Cilene Braga e Vicente Faleiros | | Eunice Relvas (IHC) |
| A sinistralidade laboral feminina nos primeiros anos do Estado Novo Mónica Santos | | |
| Quando o tema do trabalho faz ruborizar: classe e dependência em A mão e a luva (1874), de Machado de Assis Priscila Salvaia | | |
| Grandes sociedades de advogados enquanto organizações genderizadas: análise dos impactos na socialização e integração profissional de jovens advogados/as Susana Santos | | |
| COFFEE-BREAK (11H05M – 11H25M) | | |
| SESSÃO PARALELA 10 DESIGUALDADES NO MERCADO DE TRABALHO | 11.25 - 13.00 | Aud. José M. Paquete de Oliveira (Ed. Sedas Nunes) |
| Comunicações | | Moderação |
| A situação das mulheres no mundo trabalho no Brasil e a questão da desigualdade Ana Marochi e Soraya Conde | | Lucineia Scremin Martins (UFG e NEST-UFG) |
| Indicador Composto de Igualdade Laboral: perscrutando uma nova abordagem para medição das desigualdades entre mulheres e homens no mercado de trabalho Carina Jordão | | |
| Igualdade de remuneração e critérios objetivos Glória Rebelo | | |
| Igualdade de género e não discriminação na contratação coletiva em Portugal Maria Luísa Alves | | |
| As convenções coletivas de trabalho e a questão da igualdade e da não discriminação de género. Um balanço Paulo Marques Alves | | |

PROGRAMA DA CONFERÊNCIA | 2º DIA | 7 DE DEZEMBRO

SESSÕES PARALELAS

HORÁRIO

SALA

SESSÃO PARALELA 11 | ATIVISMO FEMINISTA NA LUTA CONTRA A VIOLÊNCIA DE GÉNERO

11.25 - 13.00

Sala 1E02
(Edifício Sedas Nunes)

Comunicações

Posições sócio-jurídicas da mulher ao longo da codificação civil brasileira: rupturas e continuidades

Ana Luzia Leal, Milena Alves, Thaianny Melo

A violência doméstica na ótica da dimensão institucional do direito – para uma visão jurisprudencial feminista

Benilde Moreira

As campanhas multimídia antiassédio e as movimentações feministas

Fernanda Lima

Movimentos feministas como atores de mudanças sociais

Manuela Tavares

Moderação

Giovana Salvaro
(UNESC)

SESSÃO PARALELA 12 | CIÊNCIA E CULTURA

11.25 - 13.00

Sala 1E03
(Edifício Sedas Nunes)

Comunicações

Desigualdades de gênero no mundo do trabalho científico no Brasil

Carla Cabral

As mulheres na investigação: o caso de Portugal na última década

Elsa Fontainha e Tanya Araújo

Tramas do trabalho feminino em educação: desigualdade de gênero na educação profissional e tecnológica

Danielle Pavan e Lucineia Scremin Martins

As mulheres e o Jazz

Leonel Santos

Um género de distorção: a genderização da cultura organizacional do rock amador em Portugal

Rita Grácio

Moderação

Adriano Passos
(UFG e CRESCO-
Universidade de
Toulouse III)

ALMOÇO LIVRE (13H00M – 14H30M)

PROGRAMA DA CONFERÊNCIA | 2º DIA | 7 DE DEZEMBRO

| SESSÕES PARALELAS | HORÁRIO | SALA |
|--|---------------|--|
| SESSÃO PARALELA 13 O MOVIMENTO FEMINISTA E A PROSTITUIÇÃO | 14.30 - 16.05 | Aud. José M. Paquete de Oliveira (Ed. Sedas Nunes) |
| Comunicações | | Moderação |
| A prostituição: trabalho sexual que deve ser regulamentado ou forma de violência contra as mulheres incompatível com os direitos humanos? Ana Sofia Fernandes, Alexandra Silva, Margarida Teixeira | | Maria Helena Santos (ISCTE-IUL e CIS-IUL) |
| Onde se enquadra o movimento de prostitutas dentro do movimento feminista? Reflexões sobre suas proximidades e desencontros Carolina Mendonça e Mariza Azzi | | |
| Pesquisador em Sociologia e Trabalhador do Sexo: Representações como mulher norte-africana e reflexões sobre a inclusão em torno da assistência sexual Sabrina Abdellaoui | | |
| A história da Associação das Prostitutas de Minas Gerais – Aprosmig: Da “Profissão Prostituta” – do mito da carteira de trabalho assinada e a luta por políticas públicas Tania Laky de Sousa | | |
| SESSÃO PARALELA 14 MULHERES E CIDADANIA | 14.30 - 16.05 | Sala 1E02 (Edifício Sedas Nunes) |
| Comunicações | | Moderação |
| Mulher e Resistência: operárias da Sogantal em luta (1974-1976) Ana Barradas e Pamela Peres Cabreira | | Maria Antónia Pires Almeida (ISCTE-IUL e CIES-IUL) |
| Insurreição praieira, viuvez e mundo do trabalho feminino em meados do século XIX no norte do Brasil Carolina Braga | | |
| Herança das viúvas da seca: análise da contribuição do empoderamento feminino e do desenvolvimento sustentável na vida de mulheres do Sertão Pernambucano Gerlane Lopes | | |
| Agricultoras, trabalhadoras rurais e camponesas em movimentos sociais no Brasil (1980-2018): lutas por outras formas de existência Giovana Salvaro e Larissa Bianco | | |
| A construção da cidadania pelas mulheres rurais brasileiras Patrícia Klock | | |

PROGRAMA DA CONFERÊNCIA | 2º DIA | 7 DE DEZEMBRO

| SESSÕES PARALELAS | HORÁRIO | SALA |
|--|---------------|--|
| SESSÃO PARALELA 15 AS MULHERES E A LUTA PELO TRABALHO DIGNO | 14.30 - 16.05 | Sala 1E03 (Edifício Sedas Nunes) |
| Comunicações | | Moderação |
| Trabalho Digno para as mulheres no Brasil: quais são os desafios? Caroline Jacques; Dimas Estevam e Max Verginio | | |
| Economia Solidária como vetor de trabalho digno e desenvolvimento socioeconômico para as mulheres Caroline Jacques | | Inês Brasão (IPL) |
| A igualdade de gênero para as mulheres trabalhadoras e a fraternidade Olga Oliveira e Deisemara Langoski | | |
| Condições de trabalho de professores/as de educação infantil: limites e possibilidades da formação continuada Soraya Conde e Antônio Soares | | |
| COFFEE-BREAK (16H05M – 16H25M) | | |
| SESSÃO PARALELA 16 GÉNERO, MUTUALIDADES E SINDICATOS | 16.25 - 18.00 | Aud. José M. Paquete de Oliveira (Ed. Sedas Nunes) |
| Comunicações | | Moderação |
| A participação das mulheres nas estruturas de decisão dos sindicatos: a voz de dirigentes do Sindicato dos Enfermeiros de Portugal (SEP) Lucineia Scremin Martins | | |
| Entre dois mundos: a feminização do trabalho e da vida sindical, 1870-1920 Maria Goretti Matias | | |
| Género e Sindicatos - O caso da Confederação Geral dos Trabalhadores Portugueses-Intersindical Nacional (CGTP-IN) Maria Helena Santos, Carla Cerqueira e Rui Vieira Cruz | | Soraya Conde (UFSC) |
| A participação das mulheres nos órgãos dirigentes das organizações sindicais numa perspetiva longitudinal: o caso dos sindicatos de professores Paulo Marques Alves e Maria do Carmo Botelho | | |
| As associadas do Montepio Geral (1880-1935) - a previdência social das mulheres Virgínia Baptista | | |

PROGRAMA DA CONFERÊNCIA | 2º DIA | 7 DE DEZEMBRO

| SESSÕES PARALELAS | HORÁRIO | SALA |
|---|---------------|-------------------------------------|
| SESSÃO PARALELA 17 MULHERES NA POLÍTICA | 16.25 - 18.00 | Sala 1E02 (Edifício Sedas Nunes) |
| Comunicações | | Moderação |
| Poder Local no Feminino. O caso da Câmara Municipal de Lisboa (1976-2017) Eunice Relvas | | Pamela Cabreira (IHC) |
| Mulheres nas autarquias portuguesas: o longo caminho para uma paridade ainda longínqua Maria Antónia Pires de Almeida | | |
| Maria de Lourdes Pintasilgo, embaixadora de Portugal junto da UNESCO (1975-1981) Raquel Santos | | |
| A invisibilidade das mulheres como problema político. O caso brasileiro: Dilma Rousseff, um corpo um destino - a representação de uma Presidente de acordo com o que se diz Tania Laki de Sousa | | |
| SESSÃO PARALELA 18 TRABALHO REMUNERADO E NÃO REMUNERADO E SUAS CONEXÕES | 16.25 - 18.00 | Sala 1E03 (Edifício Sedas Nunes) |
| Comunicações | | Moderação |
| Estigma e subalternização na História do trabalho doméstico Inês Brasão | | Olga Maria Oliveira (UFSC) |
| Trabalho remunerado e trabalho não remunerado: diferenças no uso do tempo e as desigualdades de gênero no sul do Brasil Tassiane Moreira e Liliane Moser | | |
| Dupla jornada feminina de trabalho; um estudo sobre a aplicabilidade do princípio constitucional da igualdade nos tribunais superiores brasileiros Maria Clara de Almeida Leal | | |

PROGRAMA DA CONFERÊNCIA | 2º DIA | 7 DE DEZEMBRO

SESSÃO DE ENCERRAMENTO

18.10 - 18.30

Auditório José M.
Paquete de Oliveira
(Edifício Sedas Nunes)

Intervenções:

Manuel Abrantes (Adjunto da Secretária de Estado para a Cidadania e a Igualdade) – Género e trabalho: os nós da desigualdade

Paulo Marques Alves (Comissão Organizadora)

